

Stadtverwaltung Stollberg
Verkehrswegekonzept

Datum: 26.06.2019 / MP
Betreff: Verkehrszählung vom 11.06. bis 15.06.2019 (KW 24)

Standorte: S01 - Hohensteiner Str. (zwei Richtungen - zu/von Simmel)
(siehe Karte) S02 - Hohensteiner Str. (in Richtung Bürgergarten Höhe Versicherung)
S03 - Pfarrstraße (nach Ausfahrt Tiefgarage)

Auswertung Messdaten

Tages-Durchschnittswerte - Anzahl Fahrzeuge / 24h		Mo - Fr	Sa - So
S01 - Richtung Bürgergarten		3708	1783
S01 - Richtung Simmel		686	286
	S02	4218	2618
	S03	3378	1409

Tages-Spitzenwerte - Anzahl Fahrzeuge Kfz/h	Datum - Zeit - Anzahl	
	Mo - Fr	Sa - So
S01 - Richtung Bürgergarten	Fr 14.6. / 11.30 / 355	Sa 15.6. / 12.00 / 293
S01 - Richtung Simmel	Mi 12.6. / 11.00 / 83	Sa 15.6. / 10.45 / 68
S02	Do 13.6. / 10.30 / 392	Sa 15.6. / 11.00 / 294
S03	Do 13.6. / 14.45 / 369	Sa 15.6. / 10.30 / 232

Durchschnittsgeschwindigkeit km/h	
S01 - Richtung Bürgergarten	27
S01 - Richtung Simmel	22
S02	29
S03	25

Max.Höchstgeschwindigkeiten (km/h)	
S01 - Richtung Bürgergarten	81
S01 - Richtung Simmel	44
S02	77
S03	45

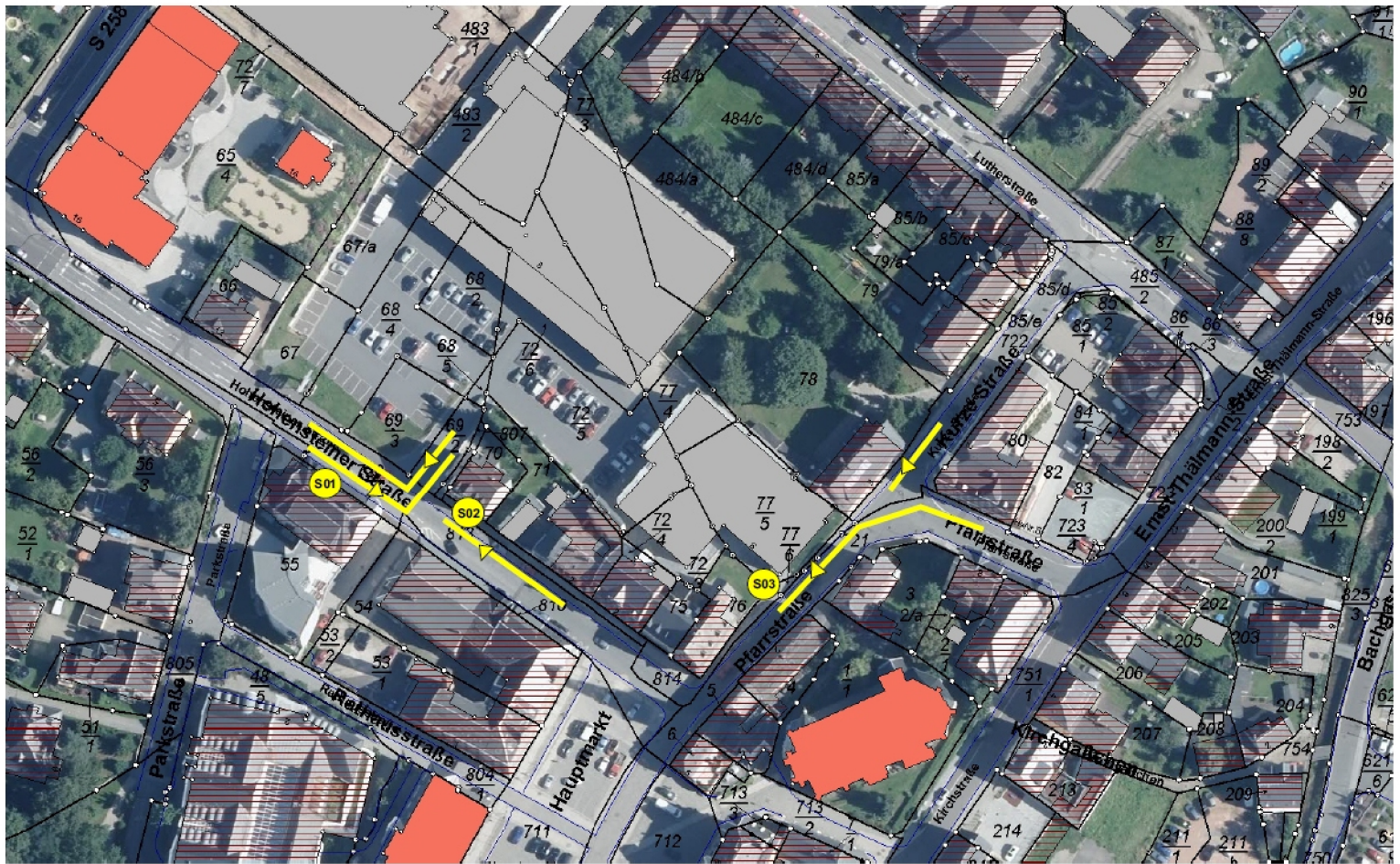

Große Kreisstadt Stolberg
Auszug aus der digitalen Stadtgrundkarte
Verkehrskonzept / Standorte Verkehrszählung vom 11.06. bis 15.06.2019

Stadtverwaltung Stollberg
Verkehrswegekonzept

Datum: 18.11.2019 / MP
Betreff: **Verkehrszählung vom 04.11. bis 08.11.2019 (KW 45)**

Standorte: **S01** - Chemnitzer Str. (Richtung City/Thalheim & Richtung Niederdorf)
S02 - Bachgasse
S03 - Breitscheidstr. (Richtung City & Richtung Mitteldorf)
S04 - Hohensteiner Str. / Richtung Bürgergarten Vergleichswert aus VZ 1 (06/2019)

Auswertung Messdaten

Durchschnittswerte - Anzahl Fahrzeuge / 24h		Kfz Schnitt / h	Spitzenwert / h
Richtung City/Thalheim	S 01	5161	373
Richtung Niederdorf	S 01	3430	248
Bachgasse	S 02	872	53
Richtung City	S 03	508	27
Richtung Mitteldorf	S 03	849	47
	S 04	3708	236
			657 / Fr 08.11.19, 15.15 Uhr
			441 / Do 07.11.19, 07.15 Uhr
			111 / Di 05.11.19, 18.00 Uhr
			60 / Di 05.11.19, 18:30 Uhr
			124 / Mo 04.11.19, 17:30 Uhr
			355 Kfz/h, Fr 11.30 Uhr

Höchstgeschwindigkeit von 85% der Verkehrsteilnehmer km/h			
Chemnitzer Str,	S 01	45 / Richtung City	46 / Richtung Niederdorf
Bachgasse	S 02	41	
Breitscheidstr.	S 03	39 / Richtung City	38 / Richtung Mitteldorf
	S04 - Richtung Bürgergarten	27	

Max.Geschwindigkeiten (km/h)			
Chemnitzer Str,	S 01	74 / Richtung City	70 / Richtung Niederdorf
Bachgasse	S 02	71	
Breitscheidstr.	S 03	58 / Richtung City	70 / Richtung Mitteldorf
	S04 - Richtung Bürgergarten	81	

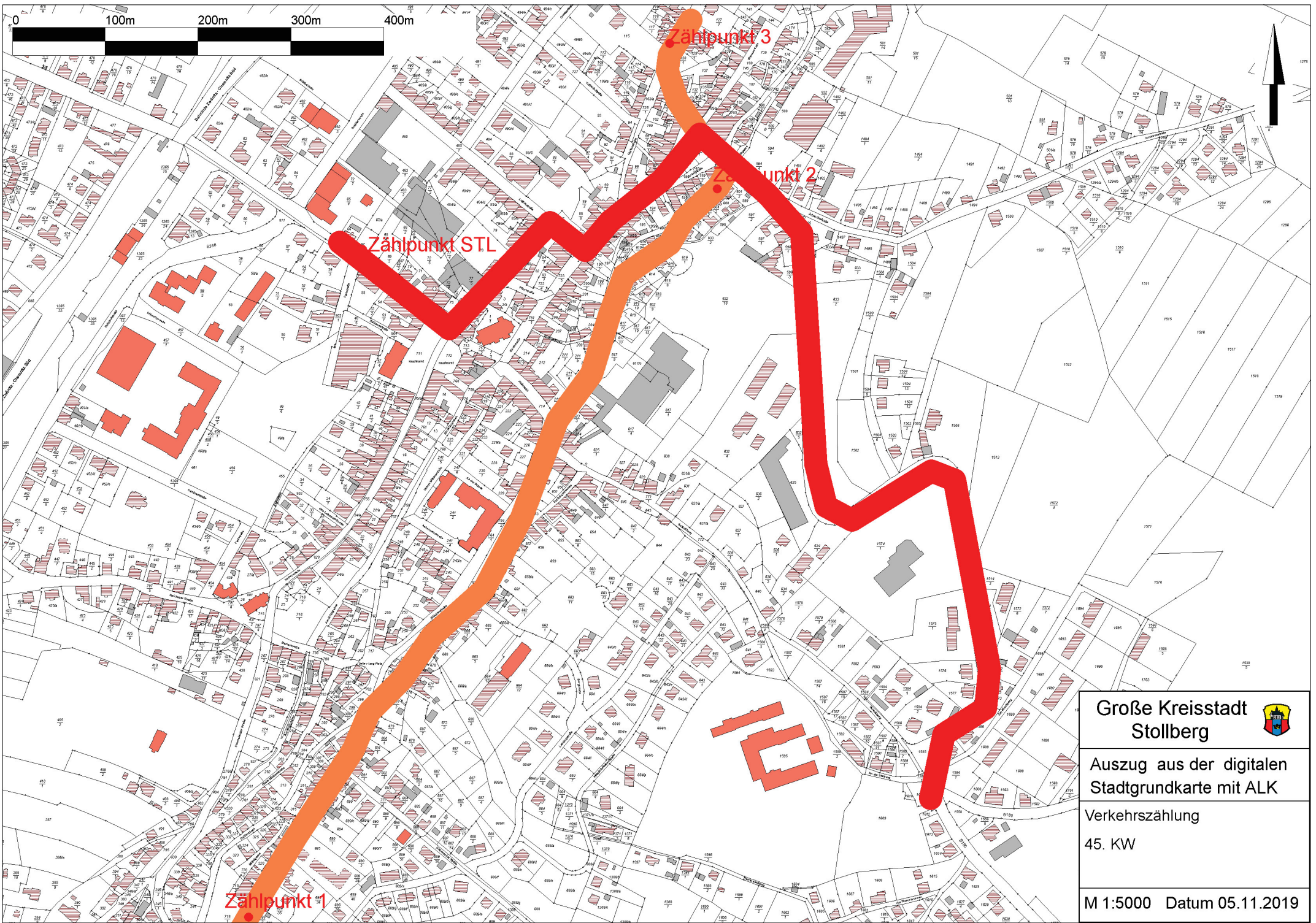

Große Kreisstadt Stollberg 
Auszug aus der digitalen Stadtgrundkarte mit ALK
Verkehrszählung 45. KW
M 1:5000 Datum 05.11.2019